

NOTAS ESPECÍFICAS

1) INCLUEM-SE INCLUEM-SE AQUI CORDÕES, RODAPÉS E ARREMATES;
2) EXCLUEM-SE AQUI PORTAS, JANELAS, CORDÕES E OUTROS ACABAMENTOS DECORATIVOS COM ÁREA INFERIOR A 20% DA PAREDE ONDE ESTÃO APLICADOS

<u>CONTROLE DE MATERIAIS DE ACABAMENTO</u>
O controle de materiais de acabamento e revestimento da edificação deve ser executado conforme o especificado na Norma Técnica n. 10 (vigente na data da aprovação) do CBMGO.
Na solicitação da inspeção técnica deve ser entregue o atestado de controle de material de acabamento e revestimento, conforme Anexo I da Norma Técnica 01 (vigente na data da aprovação) do CBMGO.

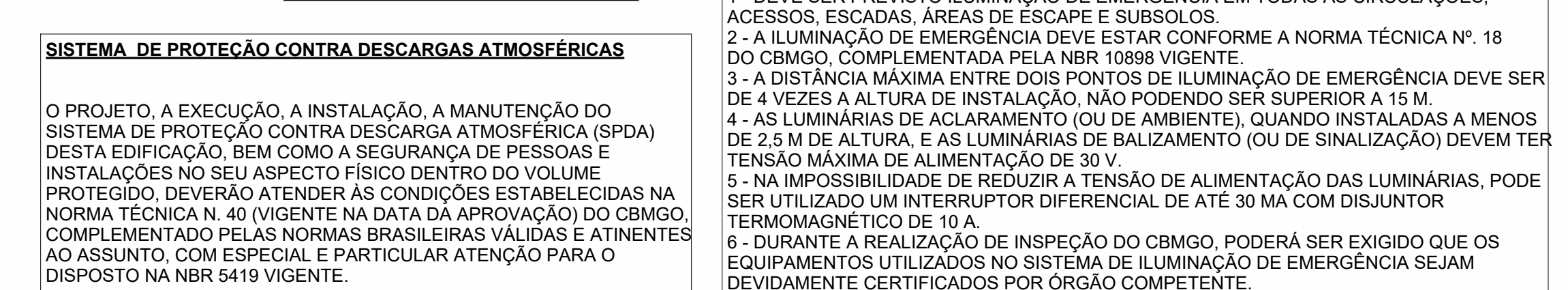

Os projetos referentes ao Processo SEI N° 202520920000668, encontram-se dentro das normas e exigências da Secretaria de Estado da Infraestrutura - SEINFRA, tendo sido elaborado por profissionais habilitados.

Qd. 50 Lote nº02, Setor Vila Progresso - Cachoeira de Goiás - GO

FEIRA COBERTA

CACHOEIRA DE GOIÁS

PROPRIETÁRIO	SECRETARIA DE ESTADO DA INFRAESTRUTURA CNPJ: 49.766.106/0001-90
--------------	---

AUTOR DO PROJETO ENG. CIVIL ALBERTO ANDRADE DE CASTRO - CREA 102167372/20-GO

CONTEÚDO

IMPORTANTE

- Antes da execução, verificar a compatibilidade com os demais projetos complementares: EXECUTIVO, ESTRUTURA, HIDROSSANITÁRIO E ELÉTRICO.
- Conforme Lei 9.815/98, o seu conteúdo não poderá ser copiado ou utilizado por terceiros sem autorização.

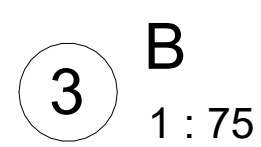
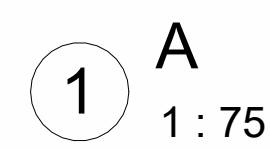
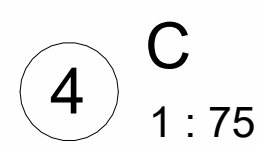
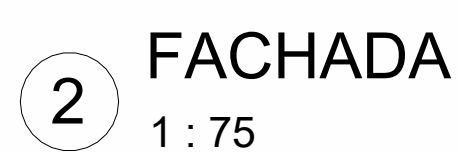

CARIMBO DE APROVAÇÃO:



Os projetos referentes ao Processo SEI N° 202520920000668, encontram-se dentro das normas e exigências da Secretaria de Estado da Infraestrutura - SEINFRA, tendo sido elaborado por profissionais habilitados.

SPOO - SUPERINTENDÊNCIA DE PROJETOS E
ORÇAMENTOS DE OBRAS

GEPI - GERÊNCIA DE PROJETOS

SEINFRA
Secretaria de Estado
da Infraestrutura

GOVERNO DE
GOIÁS
O ESTADO QUE DÁ CERTO

EDIFÍCIO THE PRIME TAMANDARÉ OFFICE
Rua 5, N° 691 – 23º andar, Setor Oeste, Goiânia-GO – CEP 74.115-060

SEGURANÇA CONTRA INCÊNDIO E PÂNICO

Qd. 50 Lote nº02, Setor Vila Progresso - Cachoeira de Goiás - GO

FEIRA COBERTA

www.mhhe.com

PROPRIETÁRIO	SECRETARIA DE ESTADO DA INFRAESTRUTURA CNPJ: 49.766.106/0001-9
--------------	--

AUTOR DO PROJETO	ENG. CIVIL ALBERTO ANDRADE DE CASTRO - CREA 1021673722D-GO
------------------	--

CONTEÚDO
CORTES, FACHADA E COBERTURA

ÁREA DO TERRENO ORIGINAL 1500,00m²	DESENHO ALBERTO	DATA 27/06/2025	ESCALA Como indicado	FOLHA 02/02
ÁREA CONSTRUÍDA 810,07m²	PROGRAMA REVIT	NOME ARQUIVO C:\PROJETO\BIBLIOTECA\CONCRETO\ARQUITETURA\TUBULOS\TUBULO_01.dwg	FORMATO IMPRESSÃO A0	

IMPORTANTE

- Antes da execução, verificar a compatibilidade com os demais projetos complementares: EXECUTIVO, ESTRUTURAL, HIDRO-SANITÁRIO E ELÉTRICO.
- Conforme Lei 9.615/98, o seu conteúdo não poderá ser copiado ou utilizado por terceiros sem autorização.